

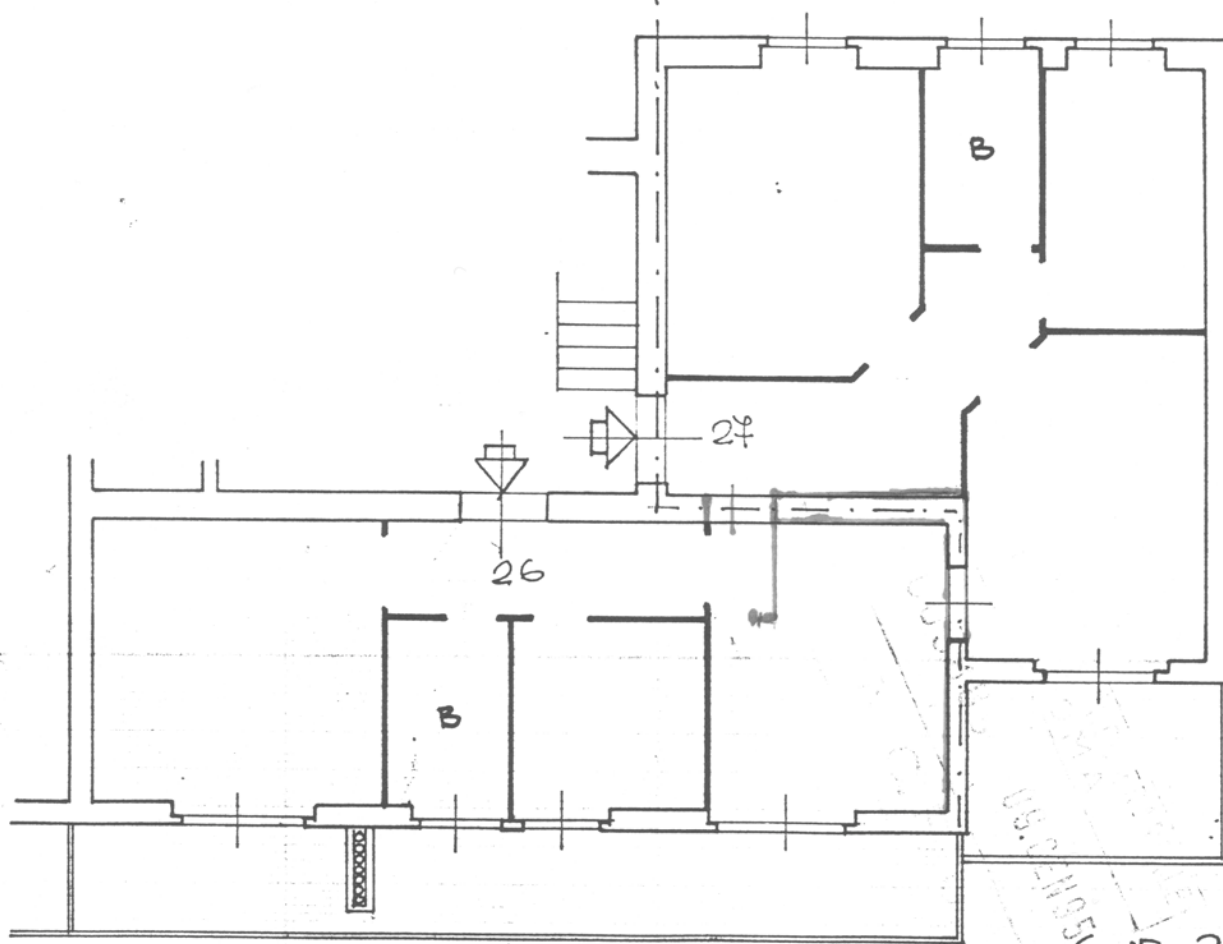

Planimetria di u.i.u. in Comune di ROMA via LUCA civ. 5

APPARTAMENTO POSTO
AL PIANO SETTIMO
int. 26/27.

cortile condominiale



SUB. 31

SUB. 32

ORIENTAMENTO



SCALA DI 1:100

Dichiarazione di N.C.
Denuncia di variazione

Compilata dal GEOM. DIEGO ZEI
(Titolo, cognome e nome)

RISERVATO ALL'UFFICIO

Identificativi catastali

F. 5
n. 50 sub. 31
32

Iscritto all'albo dei GEOMETRI
della provincia di ROMA n. 6917
data 9.1.95 Firma [Signature]

